Структура и органы управления организации

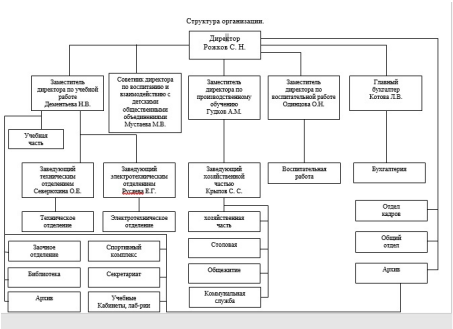

Рожков
Сергей Николаевич

Директор колледжа

тел. 8-8451-32-421

bat@sura.ru
442600, Пензенская область, г. Спасск, ул. Коммунальная, 45

Одинцова

Ольга Николаевна

Заместитель директора

по воспитательной работе

тел. 8-8451-32-421

bat@sura.ru
442600, Пензенская область, г. Спасск, ул. Коммунальная, 45

Дементьева

Надежда Викторовна

Заместитель директора

по учебной работе

тел. 8-8451-32-421

bat@sura.ru
442600, Пензенская область, г. Спасск, ул. Коммунальная, 45

Гудков

Александр Михайлович

Заместитель директора

по производственному

обучению

тел. 8-8451-32-421

bat@sura.ru
442600, Пензенская область, г. Спасск, ул. Коммунальная, 45

Котова

Людмила Васильевна

Главный бухгалтер

тел. 8-8451-32-421

bat@sura.ru
442600, Пензенская область, г. Спасск, ул. Коммунальная, 45

Крылов

Сергей Сергеевич

Заведующий

хозяйственной частью
442600, Пензенская область, г. Спасск, ул. Коммунальная, 45

Русяева

Екатерина Геннадьевна

Заведующий

электротехническим

отделением
442600, Пензенская область, г. Спасск, ул. Ленина, 15

Северюхина

Ольга Евгеньевна

Заведующий

техническим

отделением
442600, Пензенская область, г. Спасск, ул. Коммунальная, 45

Мустаева

Маргарита Викторовна **Советник директора по воспитанию и взаимодействию с детскими**

общественными объединениями

442600, Пензенская область, г. Спасск, ул. Коммунальная, 45

Положение о структурных подразделениях
Положение о отделениях